

01 / MAY / 2022

Terumi Manutani

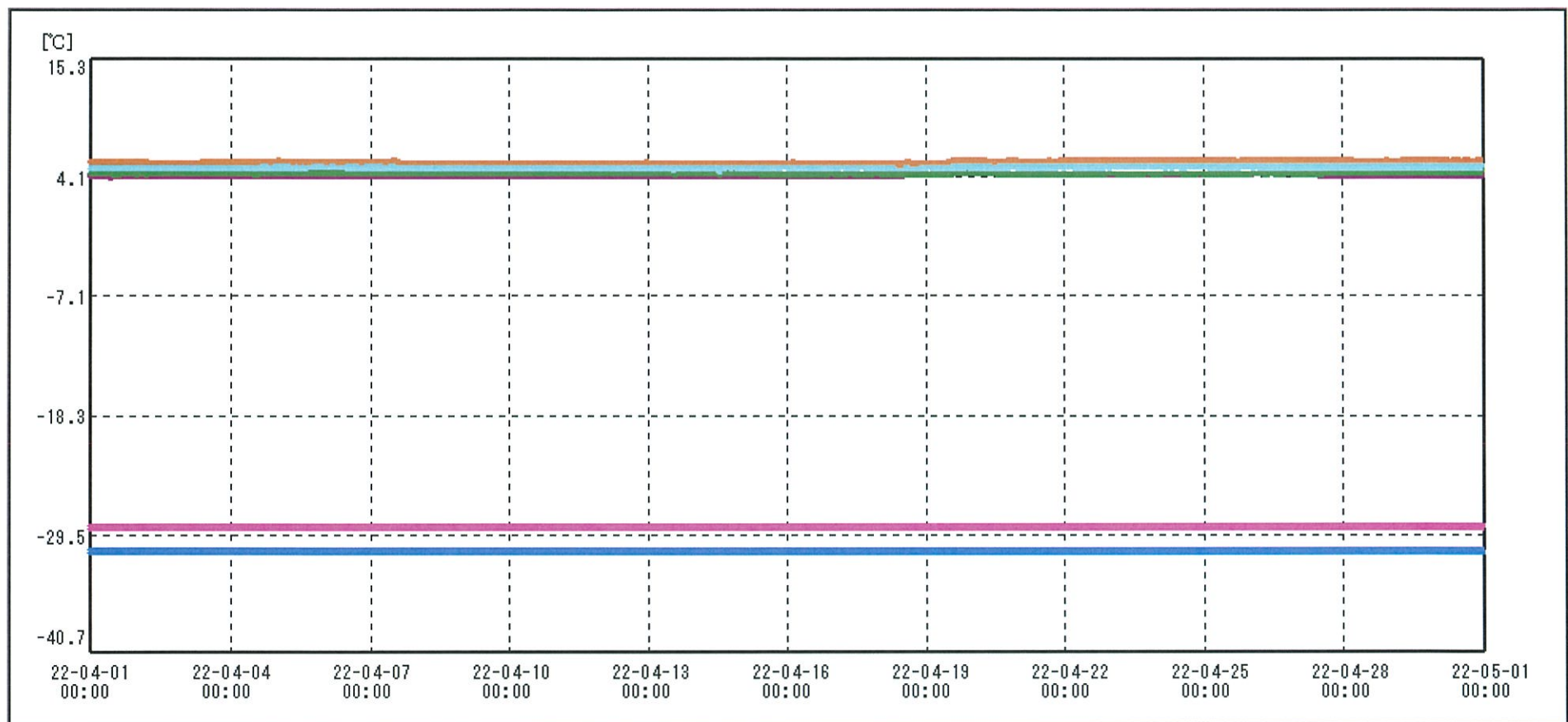

送信器名称 CH番号	治験冷蔵庫I CHI	治験冷蔵庫I CHI	治験冷蔵庫C CHI	治験冷蔵庫C CHI	治験冷蔵庫H CHI	治験保冷库J CHI
▶ グラフ表示	<input checked="" type="checkbox"/>	<input checked="" type="checkbox"/>	<input checked="" type="checkbox"/>	<input checked="" type="checkbox"/>	<input checked="" type="checkbox"/>	<input checked="" type="checkbox"/>
単位	℃	℃	℃	℃	℃	℃
収録データ数	4320	4320	4320	4320	4320	4320
欠損データ数	0	0	0	0	0	0
測定間隔	00:10:00	00:10:00	00:10:00	00:10:00	00:10:00	00:10:00
最高値	4.6	-30.8	4.7	-28.7	5.3	5.8
最低値	4.0	-31.2	4.3	-29.0	4.6	5.1
平均値	4.3	-31.0	4.5	-28.8	5.0	5.6

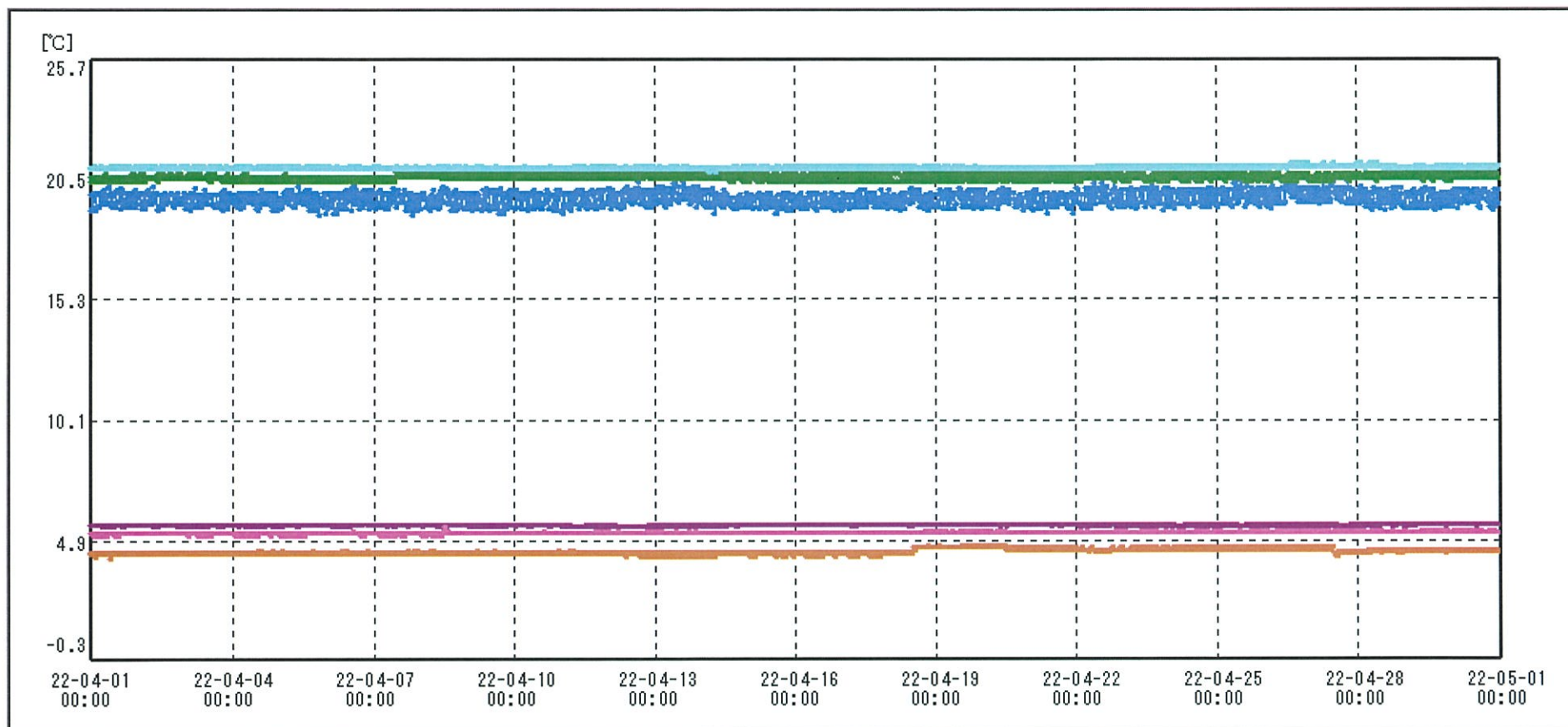

送信器名称 CH番号	治験冷蔵庫K① CHI	治験保管庫室温① CHI	治験恒温槽B① CHI	治験冷蔵庫P① CHI	治験恒温槽Q① CHI	治験冷蔵庫I① CHI
▶ グラフ表示	<input checked="" type="checkbox"/>	<input checked="" type="checkbox"/>	<input checked="" type="checkbox"/>	<input checked="" type="checkbox"/>	<input checked="" type="checkbox"/>	<input checked="" type="checkbox"/>
単位	℃	℃	℃	℃	℃	℃
収録データ数	4320	4320	4320	4320	4320	4320
欠損データ数	0	0	0	0	0	0
測定間隔	00:10:00	00:10:00	00:10:00	00:10:00	00:10:00	00:10:00
最高値	5.6	20.5	20.9	5.5	21.2	4.7
最低値	5.5	18.9	20.4	5.1	20.8	4.1
平均値	5.6	19.6	20.6	5.2	21.0	4.4

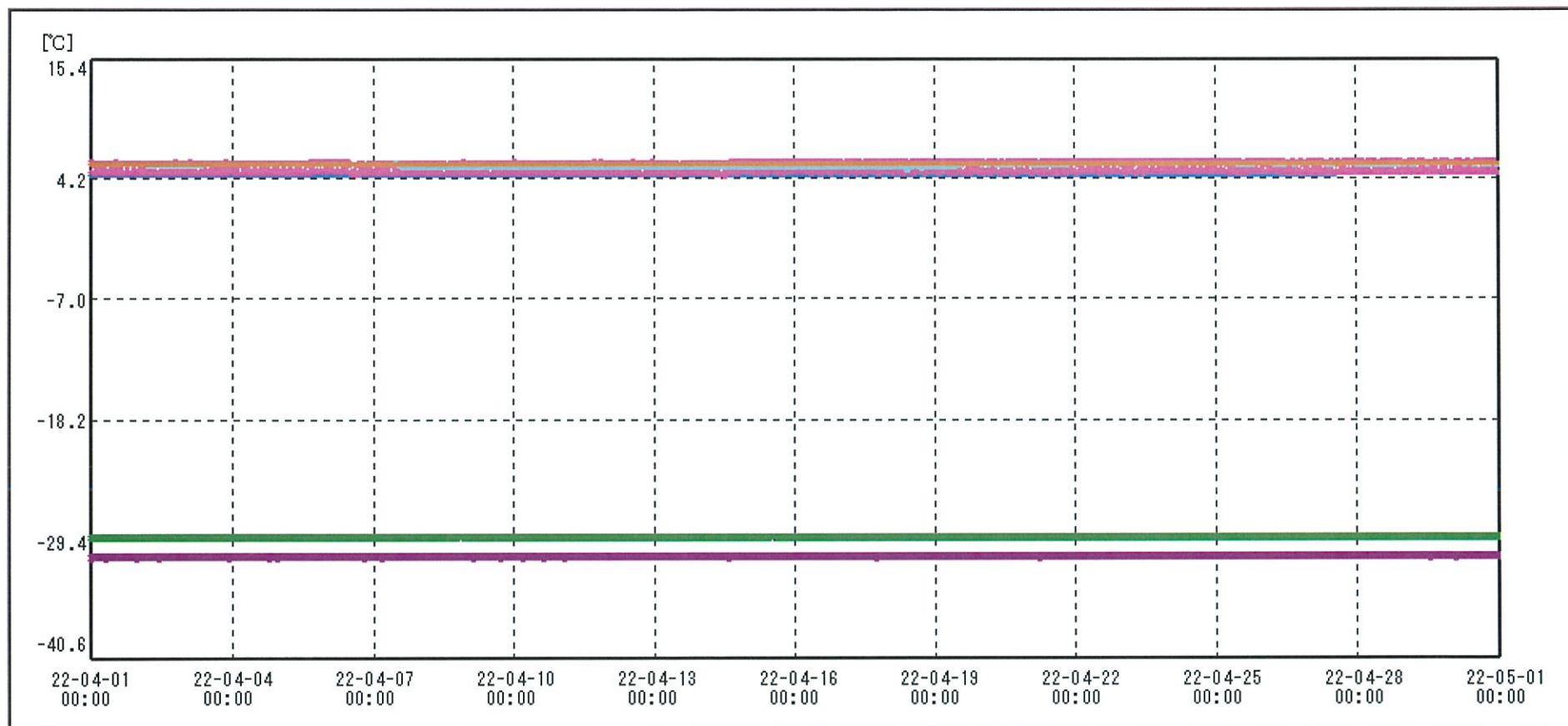

送信器名称 CH番号	治験冷凍庫I CHI	治験冷蔵庫C CHI	治験冷凍庫C CHI	治験冷蔵庫H CHI	治験保冷庫J CHI	治験冷蔵庫K CHI
▶ グラフ表示	<input checked="" type="checkbox"/>	<input checked="" type="checkbox"/>	<input checked="" type="checkbox"/>	<input checked="" type="checkbox"/>	<input checked="" type="checkbox"/>	<input checked="" type="checkbox"/>
単位	°C	°C	°C	°C	°C	°C
収録データ数	4320	4320	4320	4320	4320	4320
欠損データ数	0	0	0	0	0	0
測定間隔	00:10:00	00:10:00	00:10:00	00:10:00	00:10:00	00:10:00
最高値	-30.7	4.8	-29.0	5.9	5.7	5.6
最低値	-31.2	4.5	-29.3	4.4	4.9	5.4
平均値	-30.9	4.6	-29.1	5.2	5.4	5.5

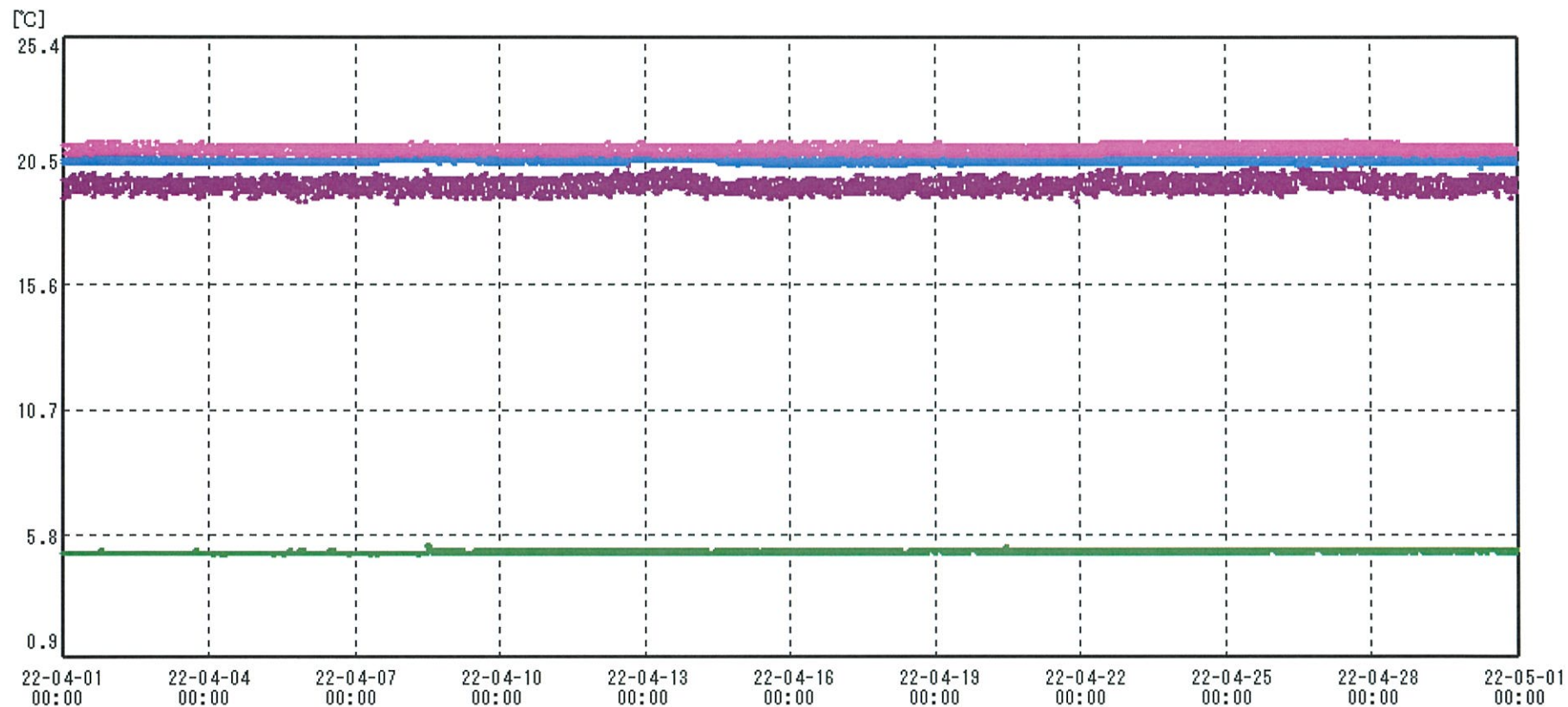

送信器名称 CH番号	治験保管庫室温 CHI	治験恒温槽B CHI	治験冷蔵庫P CHI	治験恒温槽Q CHI
▶ グラフ表示	<input checked="" type="checkbox"/>	<input checked="" type="checkbox"/>	<input checked="" type="checkbox"/>	<input checked="" type="checkbox"/>
単位	℃	℃	℃	℃
収録データ数	4320	4320	4320	4320
欠損データ数	0	0	0	0
測定間隔	00:10:00	00:10:00	00:10:00	00:10:00
最高値	20.4	20.7	5.4	21.3
最低値	18.8	20.2	5.0	20.7
平均値	19.5	20.5	5.1	20.9